



Age with Grace

Individuele patiëntenzorg in het geriatrie daghospitaal

- Dr. Jasmien Haesevoets
- Geriater Imeldaziekenhuis

Het Koninklijk Besluit van 29 januari 2007 stelde in de erkenning van een geriatrische dienst de **noodzaak** om een **geriatrisch dagziekenhuis** (later daghospitalisatie) te hebben



De tendens van het dagziekenhuis is momenteel zeer actueel

HLN NIEUWS SPORT SHOWBIZZ NINA REGIO VIDEO PUZZEL PODC
Binnenland Buitenland



Illustratiebeeld. © Photo News

Van knieprothese tot appendix: meer dan 500 ingrepen mogen voortaan zonder overnachting in ziekenhuis

Meer dan 500 ingrepen kunnen voortaan uitgevoerd worden in het dagziekenhuis. Dat is een verdubbeling van het aantal ingrepen ten opzichte van vorig jaar. Patiënten moeten voor deze ingrepen dus niet noodzakelijk nog een nacht in het ziekenhuis blijven.

De Standaard Nieuws Opinie Inspiratie Podcasts

ZIEKENHUIZEN

Vandenbroucke duwt ziekenhuizen naar meer dagopnames om bedden en personeel te sparen



Door de ziekenhuizen naar meer dagopnames te duwen, hoopt minister Vandenbroucke de bezetting van de ziekenhuisbedden stevig terug te dringen — © Fred Debrock

Onder meer voor bepaalde knie- of oogoperaties zult u straks niet meer in het ziekenhuis moeten overnachten. Ziekenhuizen die zich niet omscholen, zullen dat voelen in hun portemonnee.

De SPECIALIST[®]
De actualiteit voor de arts-specialist

Home > NIEUWS > CONGRES > BEHEER > AGENDA > VRIJE TIJD > OPINIES > MEDFLIX >

Home > Nieuws > Vandenbroucke geeft stevige duw aan dagziekenhuis

Vandenbroucke geeft stevige duw aan dagziekenhuis

05 januari 2023 door P.S.

De geriatrische daghospitalisatie voorziet toegang tot verschillende pathologieën



Consultatie
Controle na
hospitalisatie
Onderzoeken bundelen
bij kwetsbaarheid



Osteoporose:
behandeling en
screening



Geheugenkliniek



Valkliniek
Ambulante revalidatie



Interdisciplinaire
ondersteuning
TAVI en Onco-
assessment

Onderzoeken kunnen tijdens een consultatie gebundeld worden

- Wondproblematiek
- Diabetes mellitus
- Pre-operatief advies
- Ascites-/pleurapunctie
- Vermagering
- Dyspnee-klachten
- Oedemen
- Inflammatoir zonder focus
- Chronische diarree
- Controle na recente hospitalisatie

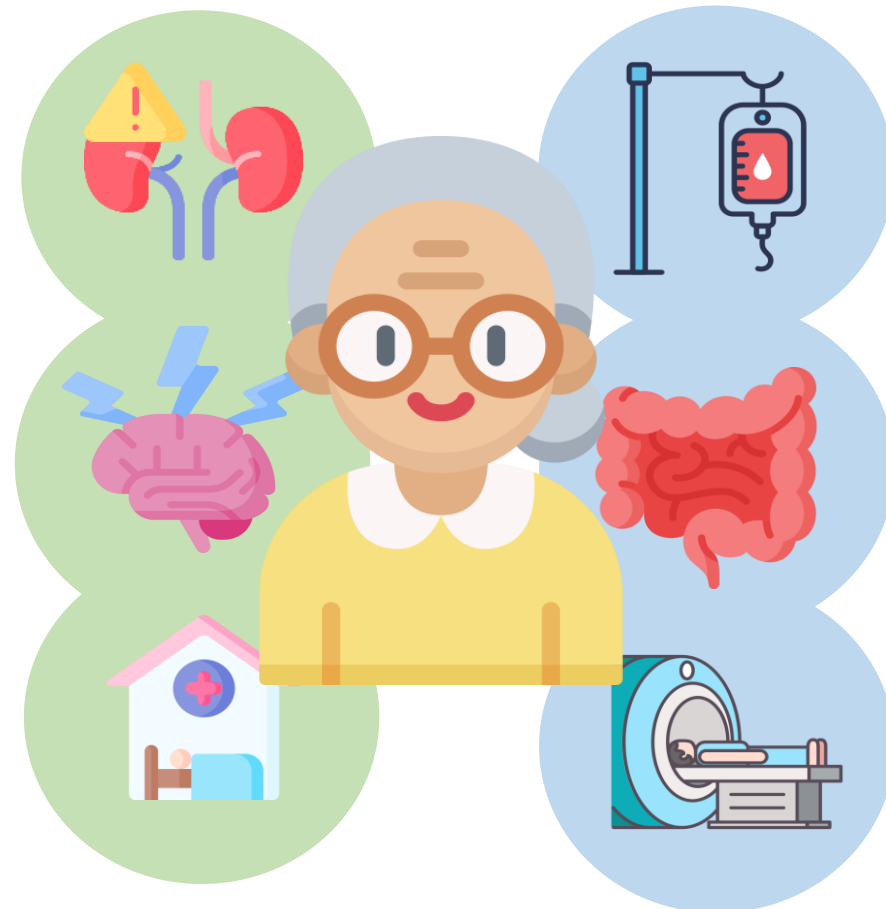

De botraadpleging vindt plaats in het Geriatriesch dagziekenhuis



Diagnosestelling

Anamnese
FRAX-score
DXA-meting
Radiografische beeldvorming



Voorzien van attesten



Toediening van intraveneuze bisfosfonaten



Nazicht zeldzame botziekten bij dr. Michaël Laurent

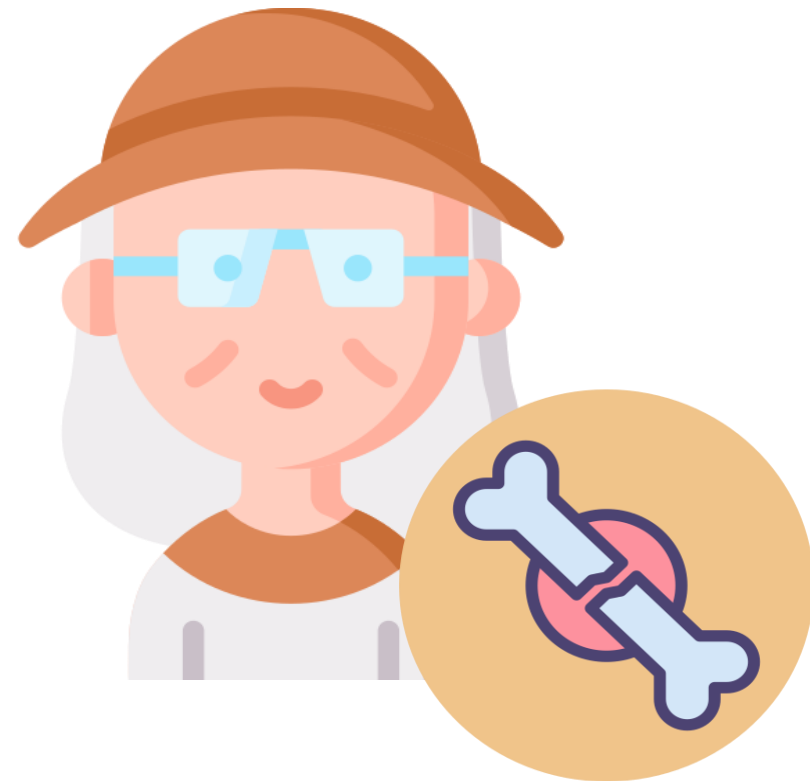

Het imelda ziekenhuis krijgt internationale erkenning voor opsporen van botontkalking

Internationale Osteoporose Federatie

- Capture the fracture
- Diagnose, preventie en behandeling

Imeldaziekenhuis krijgt internationale erkenning voor opsporen botontkalking: “Inzetten op valpreventie”



Kinesiste Ann Lauwers, hoofdverpleegkundige orthogeriatrie Wim De Schryver en geriater dr. Michaël Laurent. — © Imeldaziekenhuis

BONHEIDEN - Het Imeldaziekenhuis in Bonheiden krijgt een internationale erkenning voor zijn osteoporosezorg en zijn fractuurpreventie. De Internationale Osteoporose Federatie kent gouden, zilveren en bronzen sterren toe aan ziekenhuizen die een zorgpad opstellen om fractuurpatiënten te identificeren, te screenen op osteoporose en te behandelen.

In de geheugenkliniek wordt multidisciplinair hulp geboden bij cognitief deficit

Ergotherapeutisch advies

- MMSE
- Adviezen thuis

Medische advies

- Differentieel diagnose: delier, depressie, somatische etiologie
- Zo dementie aanwezig: subtypering
- Medicamenteus advies: aanpassingen medicatie

Neuropsychologen

- Neuropsychologisch onderzoek

Attesten Cholinesterase-inhibitoren



In de valkliniek wordt pluridisciplinair gekeken naar de oorzaken van het vallen met nadien het verlenen van advies



Voor wie?

- Minstens 1 valincident
- Thuiswonende patiënten

Medisch Luik

- Oorzaak?
 - Cardiaal
 - Neurologisch
 - Orthopedisch
 - Medicamenteus
- Bijkomende onderzoeken
- Ethyl?

Ergotherapie

- Adviezen naar thuissetting
- Valangst?
- Cognitieve oorzaak?

Kinesithherapie

- Afname testen

Ambulante Revalidatie

- Evaluatie opstart
- F-pathologie thuis



Testen

Dynamic Gait Index:

Niet mogelijk uit te voeren (< 19/24 verhoogd valrisico)

Timed-get-up-and-go:

1 min 11 sec (> 20sec verhoogd valrisico)

10 meter wandelsnelheid:

48,88 sec

Spijkrachtmeting:

2/5 proximaal OLn en 2/5 distale OLn MRC score

Four Test Balance scale:

Niet mogelijk uit te voeren zonder steun

JAMAR:

3 kg (rechts: 26,5; 19,5-33,5)

Retropulsietest:

Abnormaal

Adviesondersteuning van het geriatrische team ter beslissing van uitvoeren complexe procedure

Voor wie?

- Oncologische beslissingen
- TAVI-procedure

Door ons verpleegkundig team

- Afname cognitieve test
- Afname ADL en iADL

Via **gevalideerde tools** wordt gekeken wat prognose is, levensverwachting en de risico's van de procedure

Nadien wordt **advies** aan de collega cardioloog, oncoloog, gastro-enteroloog en gynaecoloog gegeven



Inschatting van de verdeling van belasting voor het dagziekenhuis

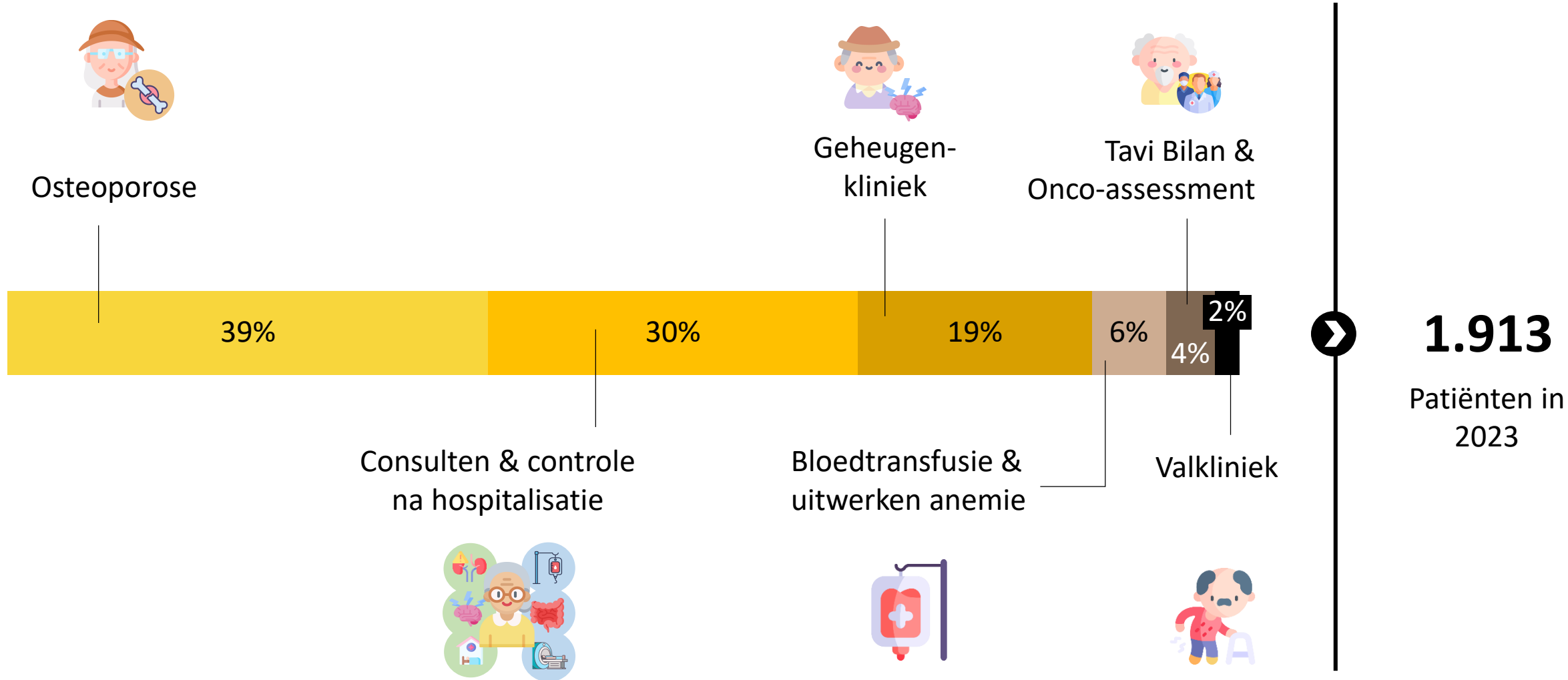

Om sarcopenie te **voorkomen**,
nodigt het team geriatrie jullie
uit voor een **wandeling** door
het dagziekenhuis met nadien
een **proteïnerijke lunch!**

